

Seitenansicht rechts

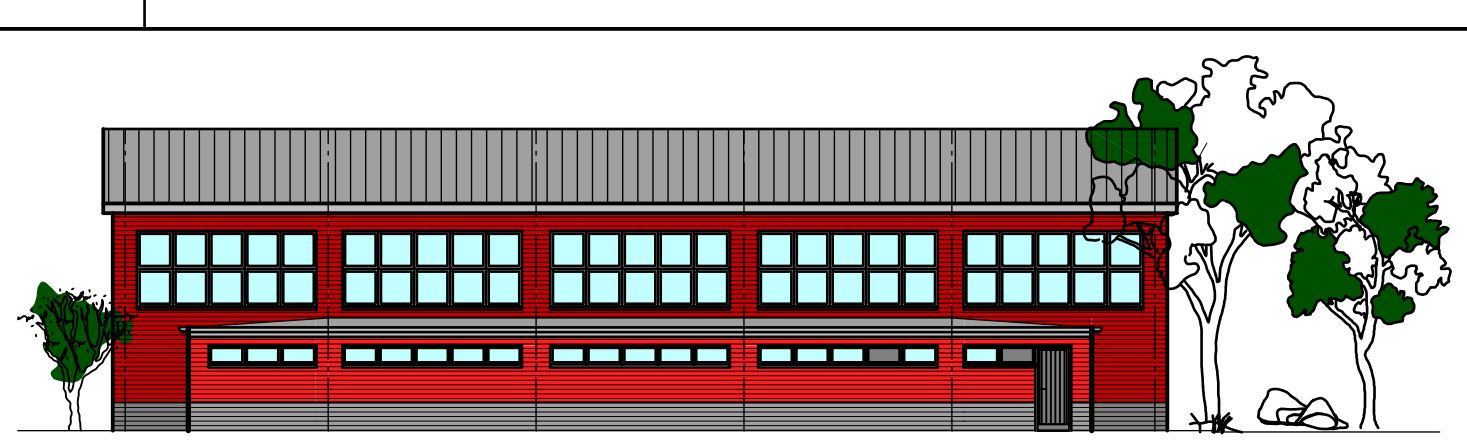

Rückansicht

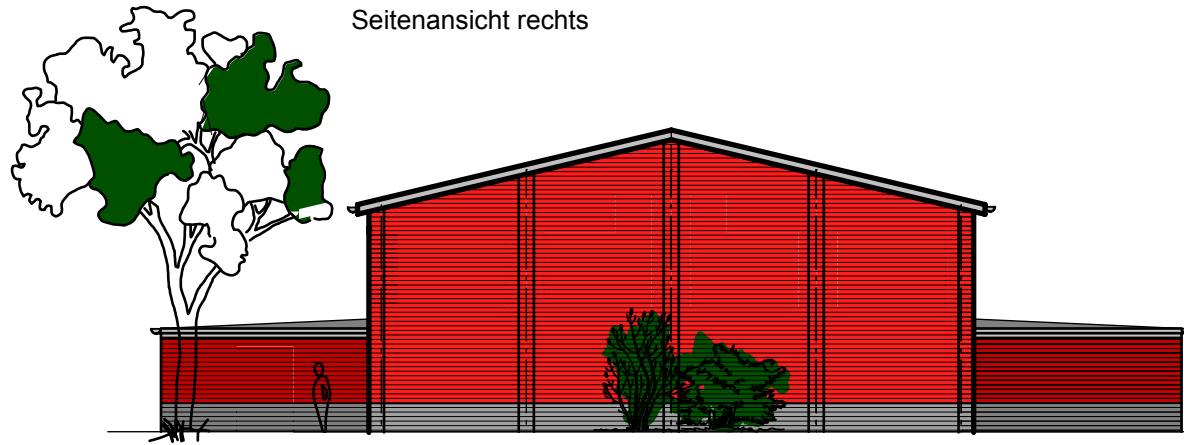

Seitenansicht links

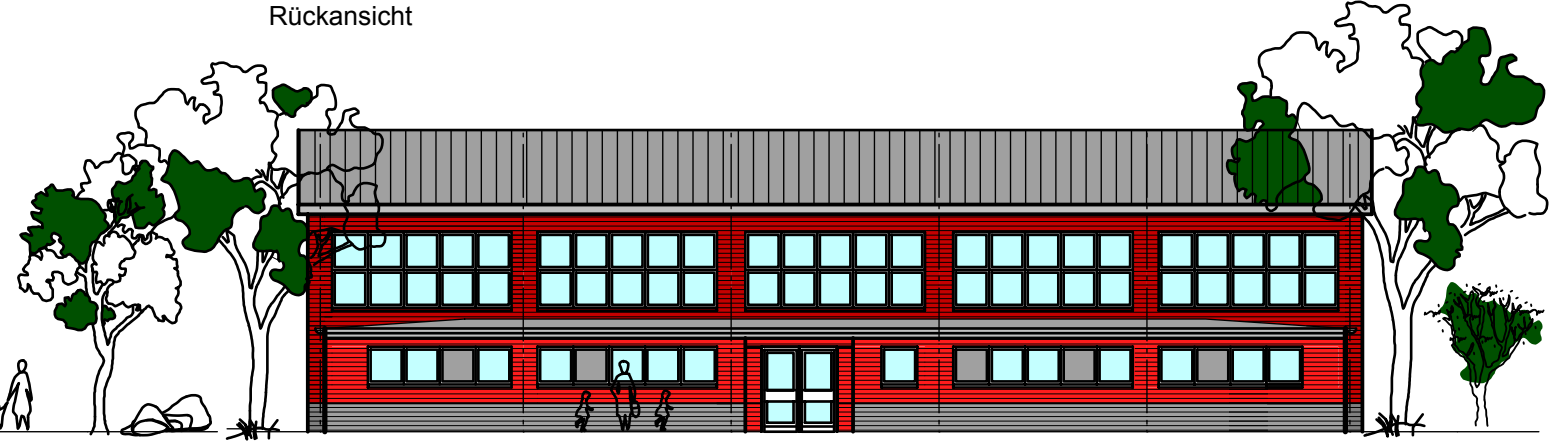

Vorderansicht

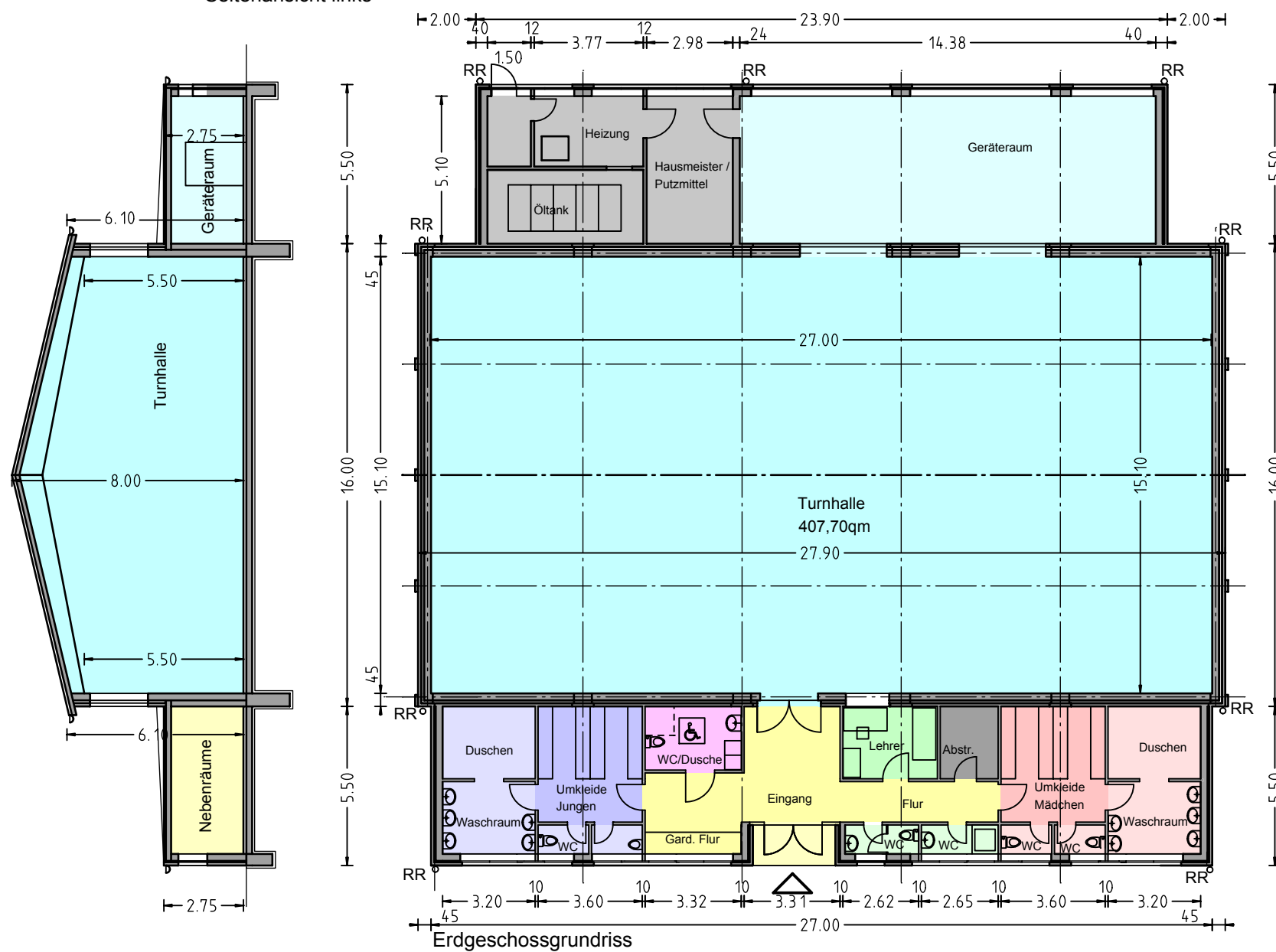

Bauvorhaben

Neubau einer Turnhalle
in Geilenkirchen / Gillrath
Bergstrasse

Bauherr

Stadt Geilenkirchen

Datum Unterschrift

Architekt

HANSEN
Architektur
Dipl. Ing. Ralf Hansen
Am Tomberg 23
52531 Übach-Palenberg
Tel.: 02451-4007
Fax.: 02451-4008
ralf.hansen-architekt@t-online.de



Datum Unterschrift

Planbezeichnung

Grundriss
Schnitt / Ansichten

Datum Erstellt 16.07.2009

Datum Planstand

Gezeichnet GL

Projekt-Nummer

Maßstab

Plan-Nummer